

EXERCICE 4**5 points**

Vous allez entendre cinq petits dialogues. Vous entendrez chaque dialogue deux fois. Écoutez et lisez les questions écrites sur la feuille et cochez la case qui correspond à la bonne réponse.

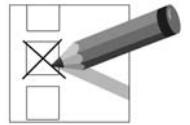

Question 1 : A quelle heure ouvre le restaurant ?

- 11 : 00
- 11 : 30
- 12 : 00
- 12 : 30

Question 2 : Combien coûte un kilo de cerises ?

- 5 € 30
- 5 € 40
- 6 € 30
- 6 € 40

Question 3 : Quel est le numéro de téléphone du médecin ?

- 01 48 24 32 90
- 01 58 24 22 70
- 01 48 34 32 70
- 01 48 24 32 70

Question 4 : Quelle est la taille de la dame ?

- 18
- 28
- 38
- 48

Question 5 : Quelle est la date de naissance de Zhou ?

- 3 février 1966
- 13 février 1966
- 3 février 1970
- 13 février 1970

La partie Réception orale est terminée.